

Mantenimiento

Siguiendo las sencillas operaciones de mantenimiento que se detallan a continuación Ud. podrá gozar de su lavarropas Patrick durante muchos años.

■ Antes de limpiar o realizar cualquier intervención de mantenimiento al aparato debe desenchufarlo de la línea de alimentación eléctrica de modo de evitar toda posibilidad de electrocución.

■ Limpie el exterior de su lavarropas utilizando un paño suave o una esponja húmeda. No utilice polvos abrasivos o solventes que puedan dañar la terminación de su lavarropas.

■ Periódicamente retire el agitador central tirando del mismo hacia arriba y verifique que la rejilla de desagote ubicada debajo del mismo se encuentre libre de pelusa y cuerpos extraños que la obstruyan. Nunca elimine esa rejilla. *Figura 7*



Figura 7

Solución de problemas

Si el lavarropas se paró antes de terminar el ciclo de lavado:

El motor de este lavarropas posee un protector térmico que en caso de calentamiento o sobrecarga corta automáticamente la alimentación eléctrica. Transcurridos 20 minutos aproximadamente el protector vuelve a conectar. Si el inconveniente persiste conectará y desconectará cada 20 minutos alternativamente hasta que desaparezca el problema.

Ud. debe:

Asegurarse que la tensión eléctrica de la red sea la correcta (220 voltios ~50 ciclos).

Eliminar la sobrecarga de ropa.

Si continúa fallando llamar al Centro de Asistencia Total más próximo a su domicilio.

Si el lavarropas no se pone en marcha, verificar:

Que la instalación eléctrica sea adecuada.

El selector de programas no esté en la posición APAGADO.

Las protecciones de la instalación eléctrica domiciliaria no hayan actuado.

Si el lavarropas no desagota, verificar:

Que la manguera de descarga no esté estrangulada, doblada ni taponada.

Si entra agua al lavarropas y nunca alcanza el nivel de lavado, verificar:

Que la manguera de desagote esté ubicada en su alojamiento en la parte posterior del lavarropas. Ver figura 5

Este lavarropas posee una descarga de seguridad que impide que el agua se desborde por sobre los controles en caso de que olvide la manguera abierta. Esta descarga vuelca el exceso de agua al exterior del lavarropas.

Garantía

José M. Alladio e Hijos S.A. garantiza el normal funcionamiento de este producto contra cualquier defecto de fabricación y/o vicio del material, por el término de un (1) año a partir de la fecha de compra, comprometiéndose a reparar o cambiar sin cargo alguno cualquier pieza o componente que falle en condiciones normales de uso dentro del período mencionado.

La garantía de un producto adquirido de segunda/outlet tendrá vigencia por seis (6) meses. En caso de que la unidad no fuera pasible de reparación técnica se procederá con el reemplazo del producto por uno de iguales condiciones (segunda/outlet). La solución de la controversia nunca podrá superar el monto de la factura.

Las especificaciones técnicas y condiciones de utilización se describen en la guía rápida que acompaña el producto y manual de uso que puede descargar desde nuestra página web.

Quedan exceptuados de esta garantía los siguientes casos:

- Uso impropio, abusivo o distinto del uso doméstico;
- Instalación en condiciones distintas a las recomendadas en el Manual del Usuario y/o instalación negligente del producto y /o que no fuera ejecutada por personal matriculado.
- Si el producto hubiera sido intervenido por el personal ajeno al servicio técnico autorizado.
- Excesos o caídas de tensión eléctrica que impliquen uso en condiciones anormales.
- En caso de enmiendas o raspaduras en los datos consignados en este certificado de cobertura o en la factura de compra.
- Los daños ocasionados al exterior del gabinete
- Daños ocasionados en el interior y exterior del gabinete producido por roturas, golpes, ralladuras, caídas, instalaciones incorrectas o ilegales, desgaste producido por maltrato o uso indebido del producto; y en general todos aquellos defectos producidos por agentes externos y que no sean imputables directamente al fabricante.
- Daños ocasionados en mudanzas o traslados y/o fuerza mayor.
- En ningún caso José M. Alladio e Hijos S.A. asume responsabilidad por ningún daño y/o perjuicio, sea directo o indirecto que pudiesen sufrir el adquirente, usuarios o terceros en relación al bien, no pudiendo interpretarse esta garantía como generadora de obligaciones distintas a las expresamente indicadas en el presente certificado de garantía.

La solicitud de cumplimiento de esta garantía se podrá efectuar en forma personal y/o telefónica a los Centros de Asistencia autorizados que figuran en el listado de service: <https://Patrick.serviceoficial.ar>

Para que este certificado sea válido es imprescindible que el usuario acredite ante el servicio técnico autorizado por José M. Alladio e Hijos S.A. la fecha de adquisición mediante la factura oficial de compra del aparato; José M. Alladio e Hijos S.A. se reserva el derecho de comparar la exactitud de estos datos con los registros de control de salida de la Empresa.

Las intervenciones de personal técnico solicitadas por el usuario dentro del período de garantía, que no fueran originadas por fallas o defecto alguno, deberán ser abonadas por éste.

Si a juicio de la empresa el producto debiera repararse en taller, quedarán a cargo de la misma los gastos originados por el flete, seguro y traslado hasta el domicilio que la misma empresa sugiera, del service oficial o de algunos de sus talleres autorizados más cercano.

La empresa se compromete a tener reparado este artículo en un plazo que no excederá los 30 días contados a partir de la fecha de solicitud.

IMPORTANTE

1. El presente certificado anula cualquier otra garantía implícita o explícita, por la cual y expresamente José M. Alladio e Hijos S.A. no autoriza a ninguna otra persona, sociedad o asociación a asumir en su nombre ninguna responsabilidad con respecto a los productos que fabrica.

2. Esta unidad ha sido diseñada para uso familiar. Por tal motivo, su uso comercial, industrial o afectación a cualquier otro tipo de utilización no está amparado por esta garantía.

3. Antes de instalar y usar el aparato lea cuidadosamente el manual de instrucciones, conecte correctamente el toma de alimentación previsto con conexión de cable a tierra y verifique que la tensión de línea corresponda a 220V y 50Hz.

CENTRO DE ATENCIÓN AL CLIENTE

Tel: 0800-888-7287

Av. Córdoba 325 - (5967)- Luque - Córdoba

109803152 - 09/22 - L.C.B

PATRICK

MANUAL DE INSTRUCCIONES DE USO

MODELOS:
LRPK56SB - LRPK57SB

IMPORTANTE
Antes de instalar y utilizar el lavarropas,
lea este manual

Descripción

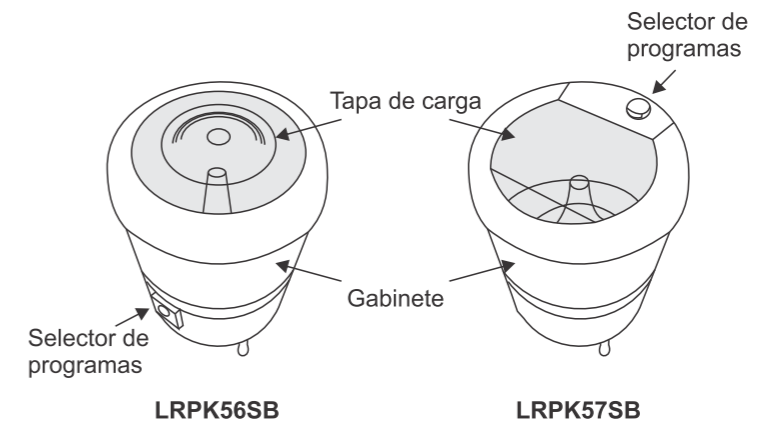

Instalación

Las tareas de instalación de este lavarropas son sencillas. Siga paso a paso las instrucciones detalladas a continuación para su efectiva instalación.

----- Desembalaje y Ubicación -----

- Retire la cobertura y los protectores.
- Acueste el lavarropas sobre una superficie que no lo raye. Inserte las ruedas provistas en la bolsa de accesorios, presionando hasta que traben. *Figura 1*



Figura 1

- Una vez retirada la cobertura y los protectores, tome el extremo de la manguera de desagote por el terminal plástico y tire hasta colocar la misma en el alojamiento ubicado en la parte trasera de su lavarropas. *Figura 2*

- No ubique este lavarropas a la intemperie, de modo de preservar el buen

mabe

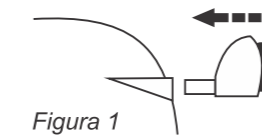
MANUAL PATRICK LRPK56SB - LRPK57SB

DIMENSIONES

315x220mm

PAPEL

Papel Mate 90gr

CÓDIGO

L.C.

ESCALA

DIB.

109803152

B

1:1

S.B.

08/07/22

TERMINACIÓN

Plegado Tríptico Zig Zag
105x220mm



Troquel



Pliegue



Figura 2

funcionamiento del mismo. Para su comodidad el lavavropas debe estar próximo a una canilla de agua y a una rejilla para el desagote. *Figura 3*

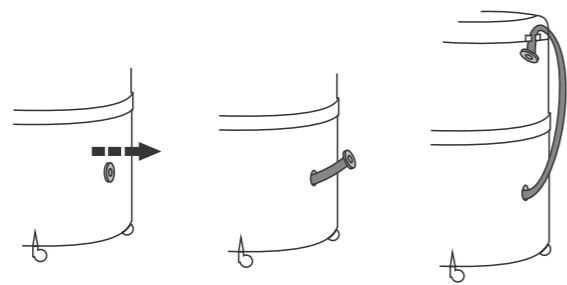

Figura 3

----- Instalación eléctrica -----

Enchufe el cable de alimentación eléctrica de su lavavropas en un toma corriente con puesta a tierra. No utilice adaptadores o conectores múltiples. *Ver figura 4*

La instalación domiciliaria deberá estar provista de conductor a tierra. De no ser así deberá realizar la adecuación a la misma con personal especializado. Si el cable de alimentación está dañado, debe ser reemplazado por el fabricante, su representante (Servicio Técnico) o cualquier persona calificada para evitar riesgos.

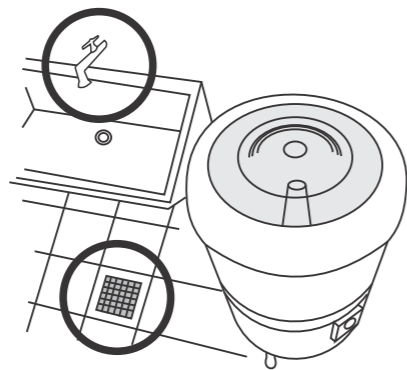

Figura 4

⚠ Para mantener intacta la protección contra descargas eléctricas con que fue diseñado este lavavropas (aparato clase I IRAM 2092-1), no usar adaptadores que eliminen la conexión a tierra. Todo cambio en la conexión eléctrica, así como también toda instalación eléctrica irregular o ilegal, modificación de partes mecánicas o hidráulicas del lavavropas, causaran la anulación de la garantía y eximirán al fabricante y al vendedor de cualquier responsabilidad.

----- Instrucciones de uso -----

----- Panel de comandos -----

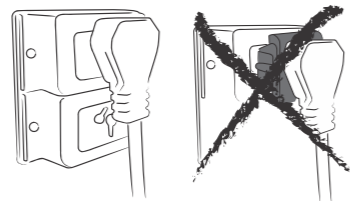
Las siguientes figuras muestran los paneles de comandos de los modelos descritos en este manual.

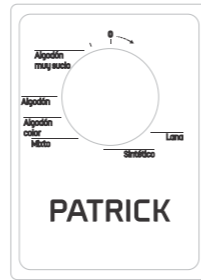

LRPK56SB

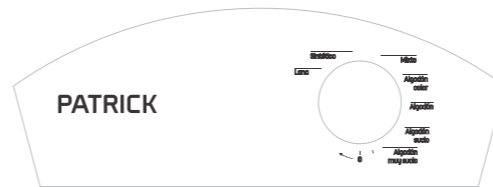

LRPK57SB

----- Selección de la ropa a lavar -----

Las siguientes son algunas recomendaciones para la selección de las prendas a lavar y el modo de colocarlas en el lavavropas:

- En una carga de ropa trate de mezclar prendas de diferentes tamaños.
- Nunca debe lavar una carga de ropa que en seco exceda los 5kg.
- Seleccionar las prendas agrupando las de similar color, tipo de tejido y grado de suciedad.
- Considerar la calidad del teñido. Cuando el color no sea bien firme lavar las prendas por separado.
- Si la ropa a lavar está muy sucia, lavar menos cantidad de ropa por tanda y seleccionar el programa Algodón Muy Sucio.
- Las prendas deben ser colocadas en la cuba en forma pareja, cuidando que ninguna se enrolle alrededor del agitador.
- Quitar adornos, botones no lavables y objetos de los bolsillos.
- Atar los cinturones, cintas y cordones largos. Volver del revés los bolsillos y dobles de las prendas.
- Coser previamente las partes descosidas o desgarradas.



----- Operaciones de lavado -----

- Asegúrese que el extremo libre de la manguera de desagote esté colocado en su soporte en la parte trasera del lavavropas. *Figura 5*
- De esta manera se evitarán derrames accidentales y el agua podrá alcanzar el nivel adecuado para el lavado.
- | Introduzca la tanda de ropa a lavar de forma pareja evitando enrollar la ropa alrededor del agitador.
- | Espolvorear el jabón sobre la ropa. Utilizar la cantidad de jabón indicada por el fabricante del mismo.



Figura 5

- Llenar la cuba de lavado con agua mediante una manguera sólo hasta el nivel indicado. *Ver figura 6*

Para no dañar los componentes de su lavavropas no utilice agua con temperatura mayor a los 60°C.

| Enchufar el lavavropas según se indica en la sección Conexión Eléctrica.

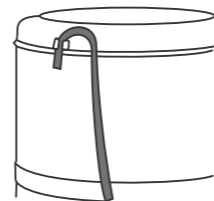
| Seleccionar el programa de lavado girando el selector de programas en el panel de control, en el sentido de las agujas del reloj. Para seleccionar el programa adecuado vea la tabla de programas.

| Luego de lavar lleve el extremo de la manguera de desagote a una rejilla o caño de desagüe.



Figura 6

La altura del desagüe no debe superar nunca los 25 cm desde el piso.

----- Tabla de Programas -----

PROGRAMA	DESCRIPCIÓN	DURACIÓN APROXIMADA
LANA	Este programa ha sido elaborado para lavar prendas de colores delicados y tejidos de lana.	8 min
SINTÉTICO	Programa para lavar prendas de tejido sintético y ropa de colores normalmente resistentes.	10 min
MIXTO	Programa para el lavado de prendas de tejidos tipo mezcla delicados de escasa suciedad.	12 min
ALGODÓN COLOR	Programa para lavar prendas de colores firmes normalmente sucios, de algodón y ropa de hogar.	15 min
ALGODÓN	Es el programa de uso más habitual ya que es el indicado para prendas con suciedad normal y tejidos resistentes de algodón y prendas de color blanco.	18 min
ALGODÓN SUCIO*	Este programa ha sido diseñado para ablandar la suciedad en las prendas. Indicado para prendas de algodón blanco y algodón color sucias.	20 min
ALGODÓN MUY SUCIO	Programa diseñado para ablandar la suciedad muy fijada a las prendas. Es indicado para lavar prendas de algodón blanco sumamente sucias y ropa de tejido resistentes (cañamo, lino, etc.) y muy sucias.	22 min

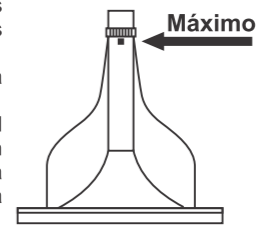
* Programa Algodón Sucio, solo disponible en el modelo LRPK57SB